

# ÖFFNUNGSZEITEN AUF- UND ABBAUZEITEN, INFORMATION



## ÖFFNUNGSZEITEN

**Blush** Sa. 18. - So. 19. November 2023

**Öffnungszeiten für Besucher** Sa. 10.00 - 19.00 Uhr  
So. 10.00 - 18.00 Uhr

Aussteller können das Veranstaltungsgelände während der Messe gegen Vorweis des Ausstellerausweises von 07.00 bis 19.30 Uhr betreten. **Aus Sicherheitsgründen werden die Hallen eine halbe Stunde nach Messeschluss um 18.30 Uhr gesperrt.**

**DIE AUF- UND ABBAUZEITEN WERDEN HIERMIT ABWEICHEND ZU PKT. 22 DER MESSEORDNUNG WIE FOLGT GEREGLT:**

## AUFBAUZEITEN

<b>Messezentrum Wels I Halle 20 Sektor A-C</b>	Do. 16.11.2023	07.00 bis 20.00 Uhr
	Fr. 17.11.2023	07.00 bis 20.00 Uhr

Die Aufbauarbeiten müssen ausnahmslos **bis spätestens Freitag, 17.11.2023, um 20.00 Uhr abgeschlossen sein.**

## ABBAUZEITEN

<b>Messezentrum Wels I Halle 20 Sektor A-C</b>	So. 19.11.2023	18.30 bis 24.00 Uhr
	Mo. 20.11.2023	07.00 bis 20.00 Uhr

Am letzten Veranstaltungstag dürfen die Ausstellungsflächen erst nach Veranstaltungsende geräumt werden bzw. die Messegüter verpackt und 30 Minuten nach Veranstaltungsende aus der Messehalle entfernt werden.

## INFORMATION HALLE 20

Do. 16. November 2023	von 08.00 bis 18.00 Uhr
Fr. 17. November 2023	von 08.00 bis 20.00 Uhr
Sa. 18. November 2023	von 09.00 bis 19.00 Uhr
So. 19. November 2023	von 09.00 bis 18.00 Uhr

Tel.: +43 (7242) 9392 - 6511

**Beim Info-Point und beim Service-Center stehen Mitarbeiter für Ihre Fragen rund um Ihren Messestand gerne zur Verfügung. Dort können Sie noch kurzfristig Dienstleistungen in Auftrag geben.**

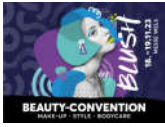

# VERLÄNGERUNG DER AUF- UND ABBAUZEITEN



IHR ANSPRECHPARTNER/BESTELLFAX AN BESTELLUNG

**Thomas Gerstel, Messe Wels GmbH**  
Messeplatz 1, 4600 Wels, Österreich  
Tel. +43 (7242) 9392-6636  
Fax +43 (7242) 9392-496636  
mailto zentrale@messe-wels.at

**bis 03. November 2023**

**BITTE IN BLOCKBUCHSTABEN AUSFÜLLEN**

Firmenname: .....	E-Mail: .....
Kontaktperson: .....	Internet: .....
Straße/Postfach: .....	Halle/Standnummer: .....
Land/PLZ/Ort: .....	Freigelände, Block/Stand: .....
Tel./Fax/Mobil: .....	Kundennummer: .....

Falls Sie außerhalb der genannten Zeiten aufbauen möchten, ist dafür eine Sondergenehmigung der Messeleitung erforderlich, die sich nach technischer Verfügbarkeit richtet.

Diese Sondergenehmigung ist kostenpflichtig und mindestens 5 Tage vor Beginn der Arbeiten schriftlich einzuholen.

WOCHENTAG	ART. NR.	PREIS
Montag bis Freitag	20.00 - 07.00 Uhr	30772 50,40 €/Std. exkl. MwSt.
Samstag	07.00 - 17.00 Uhr	30772 50,40 €/Std. exkl. MwSt.
	17.00 - 07.00 Uhr	30772 50,40 €/Std. exkl. MwSt.
Sonn- und Feiertag	07.00 - 17.00 Uhr	30772 50,40 €/Std. exkl. MwSt.

Für Änderungen und Zusatzbestellungen gilt die allgemeine Preisliste. Unsere Mietpreise verstehen sich exkl. gesetzl. Steuern und exkl. 1% Bestandsvertragsgebühr. Mietpreis inkl. Auf- und Abbau (ohne Standfläche, Verteiler, Anschlussgebühren und Stromverbrauch). Für Aufträge, die spätestens 15 Tage vor Veranstaltungsbeginn vergeben werden, wird ein Last-Minute-Zuschlag von 30 % verrechnet. Bei verspäteter Anmeldung kann keine Gewähr für die ordnungs- und fristgemäße Ausführung übernommen werden.

Tritt der Kunde, gleich aus welchem Grund, vom Vertrag zurück, werden 50 % des Auftragswertes als Rücktrittskosten berechnet. Bei Rücktritt weniger als zwei Wochen vor Montagebeginn sind 75 % und weniger als einer Woche 100 % des Mietbetrages zu zahlen. Der Auftrag wird hiermit erteilt.

Montag	_____ : _____ : 2023	_____ : _____ Uhr
<hr/>		
Dienstag	_____ : _____ : 2023	_____ : _____ Uhr
<hr/>		
Mittwoch	_____ : _____ : 2023	_____ : _____ Uhr
<hr/>		
Donnerstag	_____ : _____ : 2023	_____ : _____ Uhr
<hr/>		
Freitag	_____ : _____ : 2023	_____ : _____ Uhr
<hr/>		
Samstag	_____ : _____ : 2023	_____ : _____ Uhr
<hr/>		
Sonntag	_____ : _____ : 2023	_____ : _____ Uhr

**Besondere Wünsche und Hinweise:**  
\_\_\_\_\_  
\_\_\_\_\_

Ort, Datum	Firmenstempel, rechtsverbindliche Unterschrift
------------	--